«Телепорт»

3 марта 2021 года

Женщины из амурских сел чаще выходят замуж, чем горожанки

В сельской местности меньше женщин, которые никогда не состояли в браке.

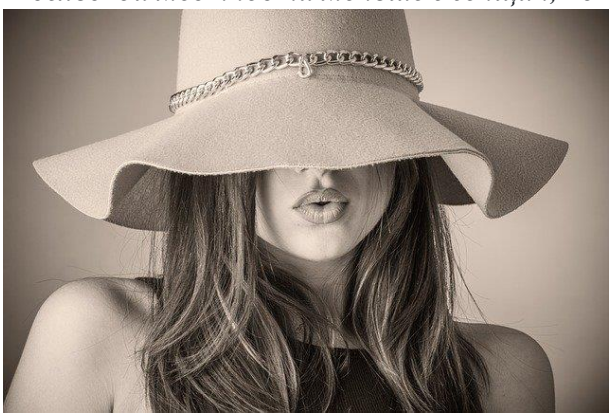

Незадолго до 8 Марта Амурстат подготовил "женскую" статистику, посвященную жительницам Приамурья.

Известно, что на начало 2020 года в регионе проживало 415,4 тысяч женщин, или 52,6% от общего числа жителей. Больше половины из них - 50,2% - находились в трудоспособном возрасте (16-54 года), а 31% вышли за его пределы. В городах доля представительниц прекрасной половины человечества составила 53,8%, в селах - 50%.

На 1000 лиц мужского пола приходится 1109 женщин. Это самый высокий показатель на Дальнем Востоке. Перевес мужского населения на начало 2020 года зафиксирован только на Чукотке, где на 1000 мужчин приходится 962 женщины.

Женское население над мужским преобладает в Благовещенске, Зее, Райчихинске, Прогрессе, Бурейском, Завитинском и Магдагачинском районе. Больше представителей сильного пола проживают в Белогорском, Ивановском, Октябрьском, Свободненском, Серышевском, Тындинском и Шимановском районах.

Средний возраст амурчанок составляет 40,8 лет, они на 4,9 года старше мужчин. В 2019-м средняя продолжительность жизни у дам составила 73,9 года, у мужчин - 63,5 года. Разрыв составил 10,4 года.

В селах доля амурчанок, состоящих в браке, выше, чем в городах (59,7% и 53,6% соответственно), меньше там и тех, кто никогда не был замужем. Из общего числа вступивших в прошлом году в брак 33% мужчин - лица от 35 лет и старше, среди женщин такого же возраста - 28%.

Сейчас уровень рождаемости на селе выше, чем в городской, но он уже не обеспечивает даже простое воспроизводство сельского населения. Так, для расширенного воспроизводства населения суммарный коэффициент рождаемости должен быть не менее 2,2 рождений на одну женщину, в селах он составляет за 2019 год 1,95, в городах - 1,41.

Перепись 2010 года показала, что из 1000 женщин в возрасте 15 лет и старше 214 имеют высшее и послевузовское образование, 379 - незаконченное высшее и среднее специальное, 53 - начальное профессиональное, 151 - общее среднее и 128 - неполное среднее и начальное (у мужчин соответственно 163, 333, 86, 193 и 214).

Численность женщин, занятых в экономике, составляла в 2019 году 185,6 тысяч человек, или 48,1% общей численности занятых. Наибольший перевес - в образовании (в 9,3 раза), здравоохранении и предоставлении социальных услуг (в 4,8 раза), торговле, общественном питании и сфере услуг (в 2,7 раза). Женщины менее активно занимаются предпринимательской деятельностью.

Уровень безработицы среди женщин ниже и составил в 2019 году 4,9% (среди мужчин – 5,8%).

Амурчанки чаще всего занимают места специалистов высшей и средней квалификации, низового инженерно-управленческого персонала, работников сферы обслуживания, ЖКХ, торговли и родственных видов деятельности.

По информации Амурстата, фото pixabay.com

https://www.teleport2001.ru/news/2021-03-03/128180-zhenschiny-iz-amurskikh-sel-chasche-vykhodyat-zamuzh-chem-gorozhanki.html