Амурское областное телевидение

13 октября 2020 года

Приамурье сохраняет лидирующие позиции на Дальнем Востоке по выпуску сельхозпродукции

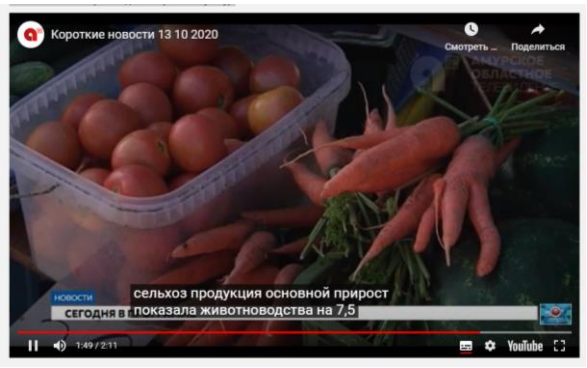

В Свободненском районе у придорожного кафе, где ранее медведь растерзал двух собак, вновь был замечен косолапый. Как рассказал замначальника управления по охране животного мира области, накануне, 12 октября, лесной хищник ненадолго показался из леса и ушел обратно. Так как животное разгуливает в окрестностях населенного пункта, сейчас его отслеживанием занимаются специалисты.

С 12 октября в Свободном запрещено проводить массовые мероприятия. В муниципалитете ухудшилась эпидемиологическая ситуация. Специалисты городского Роспотребнадзора сообщают, что в городе с нарастающим итогом зафиксировано почти 750 случаев заболевания Ковид-19. 100 инфицированных - пенсионеры, 270 – работающие граждане, 37 – дети. Со 2 по 8 октября количество инфицированных увеличилось почти в два раза.

Санаторий «Василёк» продолжит реабилитацию пациентов, переболевших коронавирусом, не позднее 1 ноября, сообщает региональное правительство. В понедельник, 12 октября, объект был закрыт на карантин из-за вспышки Ковид-19 среди сотрудников. Там заболели сразу 19 человек - это почти треть персонала лечебного корпуса. Отмечается, что первичные анализы не показывали наличие инфекции. Сейчас у всех - разное течение болезни. У шести медработников - пневмония. Контактные лица находятся на самоизоляции. Предположительно сотрудники санатория заразились через родственников или знакомых. В течение месяца в санатории прошли курс долечивания и реабилитации после перенесенного коронавируса 160 человек, из них 14 детей.

Величина прожиточного минимума амурских пенсионеров будет увеличена в 2021 году. Выплата составит 10 699 рублей. Неработающим пенсионерам, у которых сумма выплат со следующего года будет ниже, необходимо обращаться в управление социальной защиты населения.

Приамурье сохраняет лидирующие позиции на Дальнем Востоке по выпуску сельхозпродукции. Основной прирост показало животноводство. На 7,5% увеличилось производство молока. Мяса получили на полпроцента больше, чем годом ранее. В плюсе оказалось производство зерновых культур.

https://amurobl.tv/news/9594-novosti-korotko--stroko--13-10-2020g-