ВЕСТИ Амурская область

19 августа 2021, 21:39
Вести - Амурская область

Выпуск от 19 августа 2021 г.

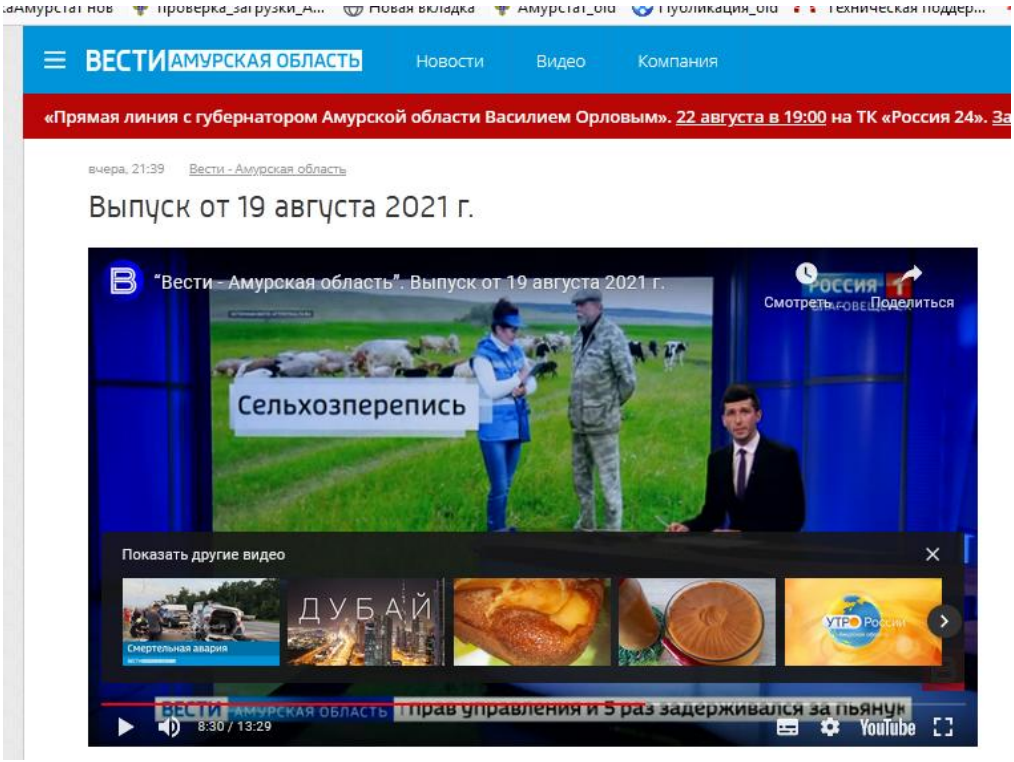

Итоговый выпуск “Вести — Амурская область” от 19 августа 2021г.

Смотрите главные новости дня в Приамурье:

— Вовремя не посадили. Виновник страшного ДТП на аэропортовской трассе оказался любителем пьяного вождения, давно лишенным прав на управление автомобилем. Сколько людей он убил в роковой и для себя вечер?

— Ипотека под ставку меньше процента, да еще и с компенсацией весомой части платежей. Такие условия предлагают желающим обосноваться на селе. Активно ли амурчане пользуются этой возможностью?

— Передавать не только знания, но и нравственные ценности. Накануне учебного года амурские педагоги обсуждают методы повышения профессионального мастерства. Какие новые возможности появились у преподавателей для расширения кругозора?

— Задержание вымогателей. Злоумышленники требовали с благовещенского автомастера миллион рублей. За что?

— Сельхозперепись. Не мешает ли наводнение всероссийской акции в Приамурье и какой объем работы успели проделать статистики за полмесяца?

— Новый парк «Патриот». Строить достопримечательность Белогорскому гарнизону помогают юнармейцы. Как военные благодарят ребят?

https://gtrkamur.ru/video/broadcasts/vestiao/180171